

VISTA FRENTE

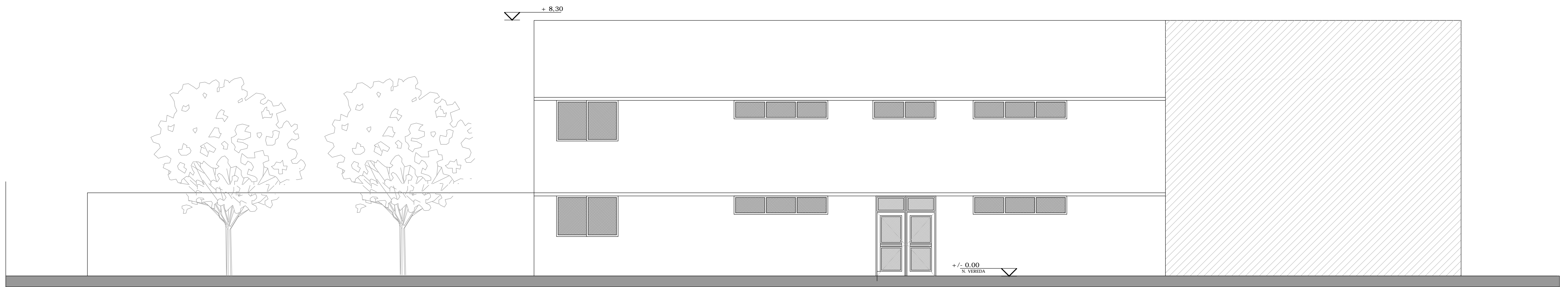

EXISTENTE

A CONSTRUIR

EXISTENTE

VISTA PATIO

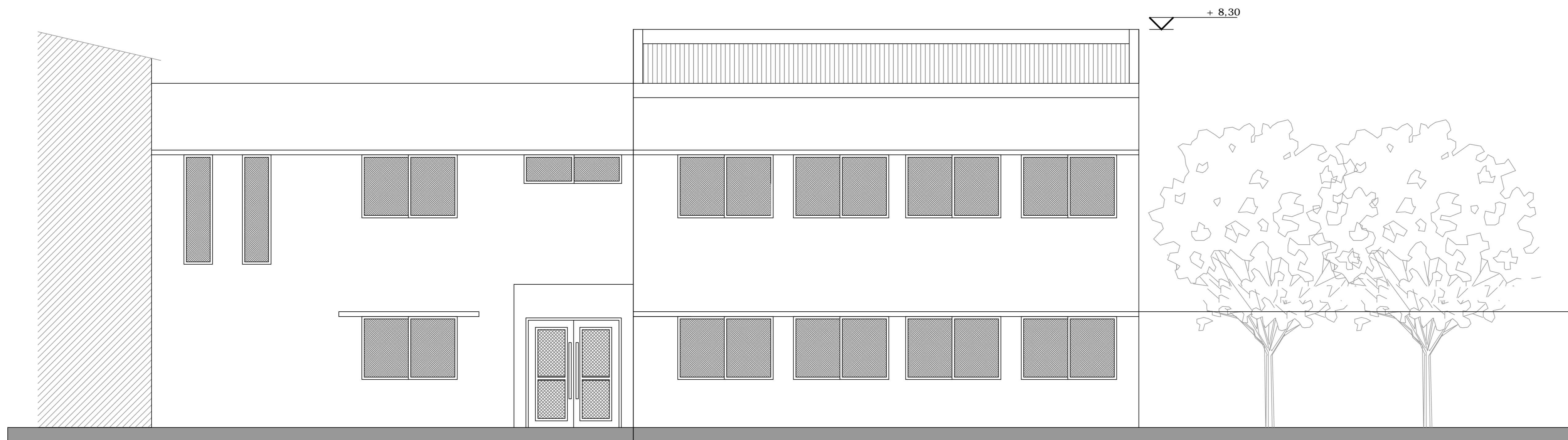

EXISTENTE

A CONSTRUIR

Dirección General de Cultura y Educación		Dirección Provincial de Infraestructura Escolar		
DIRECCION DE PROYECTO DEPARTAMENTO TECNICO NORTE		Dir. Pcial. de Infraestructura: Sr. Mateo Nicholson Dir.º de Proyecto: Arq. María Di Giacomo		
Obra:	AMPLIACION	Jefe de depto. Tecnico Norte Arq. Jorge Junco		
Distrito:	SALIQUELO	Proyecto: Arq. Capelletti - Bramajo Dibujo: Arq. Capelletti - Bramajo		
Establecimiento:	E.E.S N°2	Escala: 1:100	Fecha: junio 18	Hoja: A04
Plano: VISTAS				